

برنامج متابعة وتنظيم جداول وحركة السفن Vessels Scheduling Control System

- ينقسم البرنامج إلى أربعة أقسام كالتالي:
- قسم يقوم بحصر وتنظيم جداول البواخر المتوقعة.
- قسم يقوم بمتابعة وصول تحويلات البواخر المالية من الخارج.
- قسم يقوم بتسجيل جميع البواخر السابقة.
- قسم يقوم بتسجيل بيانات السفن وحفظها.

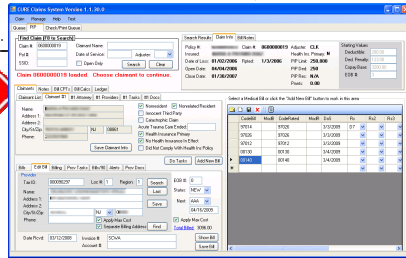

برنامج الحسابات الملاحية المتكامل

نظام متابعة مصروفات الملاحة ومحاسبة الملاك حيث يقوم النظام بمتابعة فواتير وخدمات كل رحلة لكل باخرة وتخصيصها لكل عميل (مالك) ومن ثم طباعة فواتير الرحلات أو الفواتير الشهرية المستحقة على العميل حيث يتم إستخلاص المصروفات لملاك السفن بناءً على قائمة أسعار مخصصة وتسلسل لفواتير كل عميل.

برنامج متابعة حركة التموينات المتكامل.

يقوم البرنامج بتخصيص قوائم أسعار كل مورد وكل عميل ومن ثم إستخراج فواتير- أوامر التوريد - إخطارات التسليم - قوائم أسعار وأيضاً حساب صافي الربح لكل طلبية مع إمكانية احتساب الضريبة تلقائياً أو حسب رغبة المستخدم..

برنامج إحتساب رسوم تكاليف السفن العابرة لقناة السويس أو الراسية بمواني جمهورية مصر العربية Vessels Proforma D/A

- الأسكندرية - بورسعيد - دمياط - السخنة - سفاجا
- الأدبية - أبو زنيمة - الغردقة - شرم الشيخ - الحمراء - أبو الغصون

يقوم بحساب الرسوم التقديرية للسفينة قبل عبورها لقناة السويس بدقة متناهية والتي قد تنطبق والتكلفة الحقيقية وذلك وفقاً لأحدث التعريفات والمنشورات الصادرة سواء من هيئة قناة السويس أو وزارة النقل البحري أو الهيئات التابعة آخذين في الإعتبار أحدث تعديلات لوائح الملاحة بقناة السويس. يقوم بحساب الرسوم التقديرية للسفينة عند رسوها بالمواني المصرية وفقاً لأحدث التعريفات المعمول بها حالياً بتلك المواني.

متضمناً تفاصيل المصروفات (العبور - الإرشاد - الرباط - الأنوار - رسم الميناء - المناثر - الحجر الصحي والجوازات) وبالإشارة إلى الدقة المتناهية في تصميم هذا البرنامج وقدرته على حساب المصروفات بطريقة ماثلة لطريقة حسابها بالهيئات والمصالح الحكومية فيمكن إستخدام البرنامج أيضاً في مراجعة الفواتير الواردة من الهيئات والمصالح الحكومية. ويمتاز بأنه يعتمد على قواعد الملاحة في قناة السويس في حساب التكاليف الإضافية للسفن حيث أن حالة السفينة وقدرتها على الإبحار تؤثر على تكاليف عبورها مثل (الغاطس وحالة المخطاف) يستطيع المستخدم بنفسه تغيير مقاييس الحساب عند العلم بتغييرها من قبل هيئة قناة السويس حيث أنه يتم تغيير تعريف العبور بصورة دورية.

